華字日報

本報設在香港威靈頓街門牌第五號
（即由寶花街上轉右邊第式間）
（電話總局七式七）（信箱第壹百號）
（新聞紙第壹萬八千六百五十壹號）

CHINESE MAIL
(WAH TSZ YAT PO)
No. 5, WELLINGTON STREET,
HONGKONG.
CHINA.
Cable Address—WAHTSZPO
Telephone Central No. 727
P. O. Box No. 100.
No. 18651　31 MARCH　1923

（星期日停印）
（督印人何麗昌）
（本報弍字掛號）

本港 何瑞生 梁國英 民興社 油蔴地 雁奇記 省城 廖球記 梁炳記 澳門 報藥局 存文 逸興 局 華強 油頭 陳源記 派報局 西貢 陳泰亨 公禮司 廣同興 西貢 架波 合報社 小呂宋 翠東祥 信星

本報價目
本港全年十二元 每月壹元二毫
中國內地及英屬各地連郵費全年廿元 每月壹元七毫五
其餘各國各埠全年廿四元 連郵費閏月照加

工商銀行廣告

本銀行辦理滙兌按揭放欵提倡實業通融資本自開辦以來得蒙工商各界信用業務日形發達總行設在中環電車路（約行）另設分行於上海漢口北京並在天津廣州汕頭星架波檀香山紐約倫敦等處設有代理滙兌機關無論滙至何埠均極快當取費低廉歡迎惠顧

存欵週息
▲茲將存欵息價列左▼
壹年期六厘 半年期五厘 九個月期五厘半 叁個月期四厘半 任便期弍厘 特別長期另議

本行另設儲蓄部專接大小儲欵週息四厘按日計算每個月利上生利有志積蓄盍興乎來
▲本行即在大鐘樓附近屈臣氏右便斜對面▼

（華）（商）（銀）（行）

錢之爲物得之固難而蓄之尤難苟欲致富宜先求積蓄之法華商銀行積貯部爲儲蓄之最良機關其積貯盒乃積錢之最善器械若以撙節之餘蓄之以盒貯諸商銀行本可得利利復成本生生不已發利無窮可爲不時之需可作積善之資富家之基乎請君留心

欲致富者注意 新式積貯盒出借

詳閱章程提取任便貯息週息四厘 總司理劉季焯啓

萬國寶通銀行廣告

啓者本銀行實備資本美金[illegible]總行設在美國紐約分行設在倫敦上海北京天津漢口廣州哈爾濱大連神戶橫濱星架波小呂宋巴拿馬孟買加爾各答等埠茲將本行附貯息價列左
十二個月期週息五厘
六個月期週息四厘
三個月期週息叁厘
香港萬國寶通銀行司理佐之鶴啓

香港廣東銀行有限公司佈告

本銀行爲全華人資本收足英金壹百零六萬餘磅另盈餘積項式拾萬元專辦英銀行現行一切事業總行在中環第六號新建築七層樓宇地址在德輔道中六號暫設分行在上海漢口廣州暹羅紐約各埠均有代理各界君子欲覽章程請到本行索取
附貯息價列左
壹年期五厘
六個月期四厘
叁個月期叁厘
來往日息任便期二厘
（另增設儲蓄部）男女老幼均可存欵利便生利之希望
民國拾式年元月十壹日 總司理陸蓬山披露

荷國安達銀行廣告

本行自壹千八百陸拾叁年開設實備資本荷京伍千萬盾另盈餘積項肆千餘萬盾專做各埠滙兌及按揭等生意總行在荷京庵士達並設枝行於香港上海神戶架剌星架波八打威泗水三孖冷巴東井里文宋米孟加錫萬鴉老棉蘭等埠另代理於倫敦巴黎紐約舊金山大阪呂宋各埠均有代理諸君光顧請向敝辦房洽商
息價列左
三個月叁厘半
六個月四厘半
壹年四厘
任便期式厘
一千九百式拾式年五月八號 香港荷國安達銀行總司理嘓士啓

國民商業儲蓄銀行

本銀行額定資本式百萬圓專營一切銀行業務及附設儲蓄部以資提倡各界通融金融如蒙惠顧無任歡迎
本銀行在德輔道中壹百陸拾九號 電話叁八八壹
廣州分行在西堤二馬路第壹號
董事 黎海山 郭泉 陳少霞 馬永燦 鄭幹生 吳東啓 杜澤文 譚禮庭 郭順 湯信 馬祖金 程藻輝
監督 盧頌彪
正司理 王國璇
副司理 陳冠[illegible]

東亞銀行廣告

啓者本銀行法定資本一千萬元已收足資本五百萬元專營銀行一切事業務以利便海內外工商各界爲宗旨於中外滙兌格外通融快捷茲將經有支行及分設代理各埠開列於下
上海 天津 廣州 安南 西貢 東京 星架波
漢口 渣華 倫敦 紐約 舊金山 檀香山 翠島
橫濱 神戶 長崎 小呂宋 英美日金
所有定期活期儲蓄欵項不論港幣英美日金各任歡迎利息從優如蒙惠顧以備諸君藏寶之用
租賃夾萬另有章程如有欲知詳細請到本行查閱
息價列下
一年期五厘
半年期四厘半
短期隨時酌議
一九二二年九月一號
總司理人簡東浦謹啓

交通銀行廣告

本銀行創設於前清光緒叁拾四年股本總額式千萬元專辦存欵放欵滙欵貼現及國外滙兌等業務並奉政府特許代理國庫發行鈔票北京及各省各商埠均有分行或通滙機關如蒙惠顧無任歡迎本行分設在文咸東街茲將息欵列後
拾式個月週息六厘
六個月週息五厘
叁個月週息肆厘
日息式厘
電報掛號六六叁九 CHIAOTUNG 電話叁壹零
癸亥年元月拾五日 香港交通銀行謹啓

香港中國銀行廣告

本銀行額定資本六千萬元實在收足一千餘萬元歷年盈餘公積金五百九十餘萬元辦理國內外滙兌及貼現期票代收客票抵押放欵儲存欵等項滙欵異常迅速利息格外從優欲詳細章程請來本大道中肆號行接洽如蒙惠顧無任歡迎

香港東方商業銀行廣告

（資本）總額五百萬元
（業務）專營國內外滙兌放欵按揭儲蓄及一切銀行通融交收
倉庫兼備貨倉保管及一切貴重物件之用
（利率）儲蓄四厘 特別長期從優 一年期四厘半 三個月期四厘 六個月期任便 週息計算
（總行）總行自置行址在香港德輔道中廿五號
（分行）設分行在上海廣州及歐美南洋各大埠
（代理處）在分行未成立之前先設代理處各大埠均可通滙
董事 陳[illegible] 羅竹齋 孔翰池 黎顯文 李凝之 陳博泉 鍾仲芳 劉緒堂 鍾南溟
副監督 歐陽詒瀚 總司理 馮漢英 謹啓

聯安保火險兼洋面燕梳有限公司告白

啓者本公司實備資本銀五拾萬元專保火險及洋面保險各通商口岸來往輪船貨物無意外之虞所有本港均設保險倉棧貨物保險及英例辦理務使安全祈諸君賜顧請移玉到本公司面商特此佈告本公司寫字樓設在西門牌式拾捌號
癸丑年二月四日 聯安保火險兼洋面燕梳有限公司啓

正金銀行告白

啓者本行設立在日本橫濱創自西歷一千八百八十一年集備資本日金一百兆元正另仍餘積項日金五千萬元正總銀行設在日本橫濱分枝各行於日本東京神戶大阪下關長崎倫敦法國里昂美國紐約舊金山檀香山孟買加爾各答天津牛莊漢口上海北京青島濟南奉天大連開原哈爾濱長春等埠專營滙兌及各種銀行事業如蒙惠顧無任歡迎
香港正金銀行司理人熙山啓

香港上海滙豐銀行告白

茲將香港本行附貯息價列左
叁個月期週息式厘（計開）
六個月期週息叁厘半算
拾式個月期週息四厘算
一千九百十九年 總司理人史的芬謹啓

臺灣銀行告白

啓者本銀行總行由壹千八百九十九年設立在台灣台北資本日金六千萬元並分枝行在中國上海漢口九江福州厦門汕頭廣東沙面孟買倫敦紐約東京大阪神戶及日本內地各埠並星架波八打威三孖冷泗水等埠專造買賣滙單○附揭銀生理
茲將利息列左
日息一仙
三個月期週息四厘
六個月期週息四厘半算
十二個月期週息叁厘半
貴客賜顧祈爲留意是荷
香港臺灣銀行司理人近藤謹啓

荷蘭小公銀行

啓者本銀行創自壹千八百二十四年茲將本年三月壹號開設本港銀行收足資本伸英金六百五十六萬六千六百六十六磅另盈餘積項叁百六十萬八千七百六十七磅英金總行在荷京亞士達總寫字樓在八打威枝行分在南洋及英美各埠經開各埠專做買賣滙兌附揭生意○茲將附銀息價列左
十式個月週息四厘算
六個月週息叁厘半算
三個月週息三厘算
日息週息二厘算
貴客賜顧請移玉到本辦房面商買賣價錢交收銀兩務期妥善仰祈留意是荷
司理人高路士衿啓
一九零六年三月廿六號

香港華商銀行有限公司廣告

本銀行以利便工商各界爲宗旨專營滙兌積貯按揭與及銀行一切業務滙欵流通收支快捷辦理通融諸君惠顧無任歡迎
總行在本港車打道屈臣氏右鄰
廣州枝行在西堤大馬路德興街口
西貢枝行在安南西貢仙翁街
寗波路鳥約枝行在鳥活樓 舊金山 上海 英京 小呂宋等處均設有代理枝行
茲將各項存欵利率列後
壹年期九厘半 六個月期四厘半 積貯四厘
短期隨時酌議 來往日息二厘 均計週息
總司理劉季焯啓

兜安氏秘製保腎丸

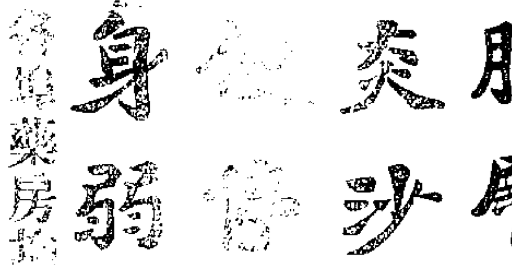

背痛

此丸專治腎弱背痛風濕水
腫腎筋痛腰系痛膀胱
炎沙石淋小便混濁小
便淋滴血壼
身弱胃呆頭痛有奇效

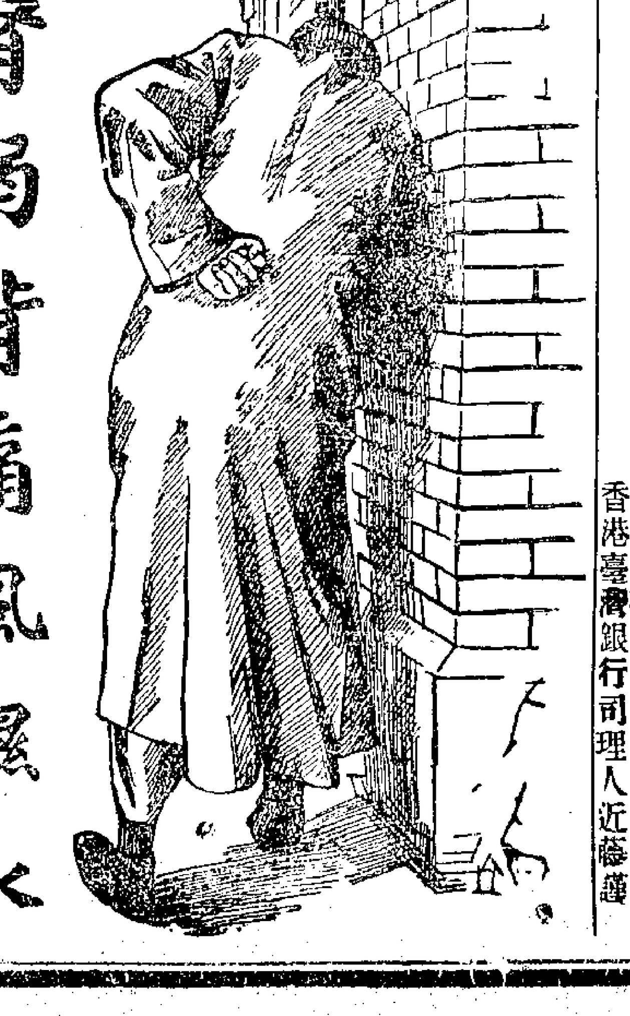

各埠藥房均有出售 每瓶壹元四角 每打拾四元
上海兜安氏西藥公司啓

秘製 墨魯窩兒

魚肝油精丸

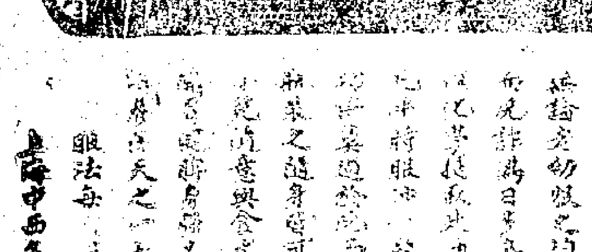

服法每日三次飯後服二丸
上海中西各藥房均有發售

女中寶

婦科聖藥

此丸專爲婦女一科調氣行血去瘀生新平肝順脾和中開鬱而設凡婦女信期不調乃氣不固百般病苦有抑鬱難言之隱者一服此寶即復其清健之體宿疾即痊經中外名醫悉心研究確完全純粹斯民善利中之護身至寶也功用服法詳載仿單 每瓶一員 每打十員
總發行香港永樂東街瑞昌西藥行

意著名（粧）（品）

香油俱選精美原料配合而成如宮粉千日嬌萬年青綠珠玫瑰等歟香味又香梘則有金魚嘜紅芍藥檀香紫羅蘭等種式名目甚多不能盡錄久經膾炙人口諸爵賜顧請留意到各大公司洋貨店採買或駕臨本行與會君任予面商爲盼
皇后行四號四樓 電話九五零號
法商黎璧洋行啓

青州英坭有限公司廣告

超等砵倫英坭每桶式百五十七磅淨重
本公司常有頂靚新式花階磚水筒天面瓦火磚火坭坑等出賣價甚相宜倘蒙賜顧請移玉到本公司寫字樓面議可也此佈
民國癸丑年四月十一號 司理人旗昌洋行謹啓

中國康年人壽燕梳有限公司特別廣告

啓者本公司實備資本五拾萬元專做人壽保險生意經將價值三十萬元之物業繳入香港政府存貯以作保證金本公司著名久已膾炙人口現再加增幼童保險章程美如欲投保請到德輔道中一百捌拾捌號弍樓取閱章程可也
電話捌百九拾號 總司理李星衢啓

康年水火保險有限公司廣告

啓者本公司實備資本五拾萬元經在本港政府註冊立案專保各埠屋宇貨物往來船舶水險界光顧請到德輔道中壹百八拾八號弍樓面商可也
電話八百九拾號
丁叁月拾七日
正司理李星衢 副司理劉鋭 啓

錄善亭牙科館內

鑲牙新法 鑲牙
鋪在香港德忌笠街門牌拾肆號
本館開設有廿餘年

中國總代理

雙[illegible]筆
文房
香港德輔道中拾號弍樓
[illegible]星洋行
電話弍壹七

中國土煤 礦炭出售

啓者本號專辦大同井等堅煤塊井上揚炭兩種貴客光顧請移玉至利源西街八號壹樓面商爲荷
永豐祥號啓

如下咳嗽傷風肺癆氣喘吐血中痰喘咳氣管熱風濕初起胸腸痛肺膜熱肺熱喉熱氣促諸肺體病等症服之神效

漢口 廣州 香港

義生發

新到時款

男女白鞋　黃黑皮鞋

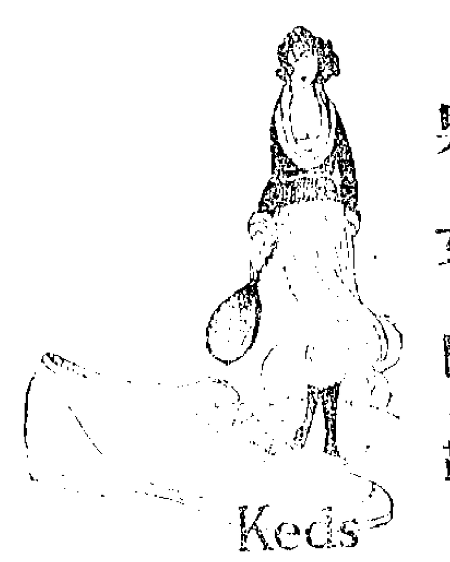

堅固◎爽步◎價格◎相宜

大道中叁拾肆號

電話壹三伍伍

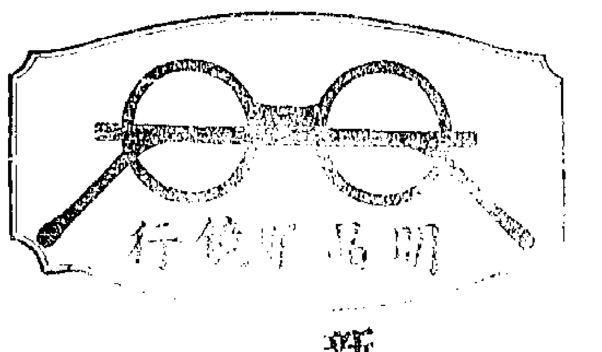

新式

美國全身玳瑁眼鏡架

本行在大馬路拾弍號門牌即百代公司舊址 電話弍弍〇叁

明晶洋行主人啓

香港藝興機器製造廠

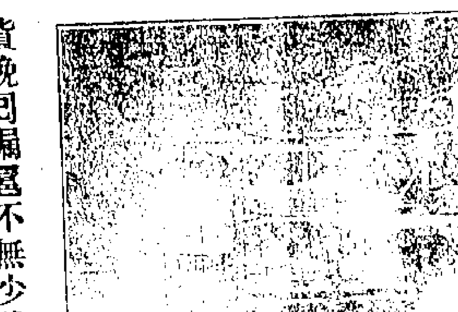

啓者本廠自創製各印刷機器自發行以來幸蒙各界諸君熱心信用以至求過於供本廠有見及此無以報諸君之熱誠今本廠特意大加擴充專心製造各欵印刷機器六度至叁十六度及鈒紙機石印機各式照鏡機以應各界諸君採辦者之需志在推廣國貨起見今另設特別通融辦法或買或租亦可隨時移玉至本廠磋商面議則掃徑歡迎以報諸君振興國貨之熱誠亦救忘國貨挽回漏巵不無少補也有欲振興國貨者望祈留意焉 廠設香港油蔴地望角廣東道 電話九龍一五三號

癸亥年正月初七日

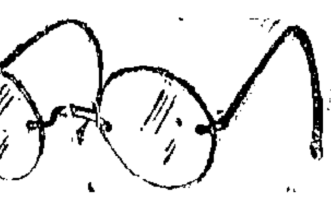

本行始創於民國元年爲國人在港經營驗眼配鏡事業之最早者直至今日仍爲本港營業最誠實最妥當之驗眼配鏡行 諸君光顧請認

禮拜日休息

德輔道中八號 保光眼鏡行啓

尋護照紙告白

啓者小號有張朋往花旗護照紙壹張并有相片壹張廣肇隆信壹封於弍月初五日拾點鐘攜往水師太平洋公司寫船位復往美領事署中途倒出如有親朋執得原照送回德輔道中弍百八拾八號粵華隆即謝茶資銀弍拾元決不食言此佈

癸亥年二月初十日　粵華隆啓

宜春水仙花 …… 貴客光顧請到香港康樂道西卅五號

清談。清談至雅豔之事也。何爲不可。進而求壹偎香肩。一親檀口。非一偎而肩遂蝕。壹親而口遂瘡也。又何爲不可。更進而求暫……

易標林警魂　楊廷培　陳天　太戴　永萃　朱世貴　二等文虎章

牙科盧雄一

擅醫牙痛　新到德國脫牙絕不痛藥

香港德輔道中七拾四號弍樓　牙科盧雄一啓

咪吔洋行廣告

敝行前在本港經營出入口貨物生意歷有年所專辦德國及各國名廠顏料疋頭機器電器銅鐵雜貨質美價廉信用久著歐戰告終以後即在廣州市西堤聯興路開設寫字樓繼續營業茲爲利便本港惠顧諸君起見特在皇后大道中三十四號叁樓加設寫字樓如蒙賜顧請按址責臨庶免有誤 本行常備有德國名廠火油渣機及各種車床現貨發售如欲採辦請到面商

癸亥年弍月初八　十九

中國精益眼鏡公司

中國宣進步之眼光學專家

克羅克司鏡片

諸君欲保視官之康健請裁英國科學家克羅克司爵士研究六年所發明之克羅克司鏡片 此種鏡片乃中立色能吸收傳熱化學二種光線超勝其他一切有色鏡片中西醫士認爲視官衛生之必需品 因其能屏除烈日之激刺 能消阻電光之眩炙 能補助目力之耐久 能保護視官之康健

精益眼鏡公司謹啓 香港支店大道中六十七號

新電版

接樂洗露 香港德輔道中樂國英報酒藥局

請認三便門口均有宮燈及鶴鵲吊起爲記（即永安公司對面）

贈畫

啓者。本公司屢年舊曆年底均於各烟小包中。有贈券。以換畫之舉。以惠顧諸君。乃心國貨者。藉茲玩品之。答謝也。茲者新年將屆。舊例。重提。少隆情本數幀。內容計分兩種（一）風景畫。精美畫。枕流高士。芳園名山。（二）美人畫。每幀十願……如左

南洋兄弟烟草有限公司啓

壬戌年拾二月初八日

諸君知素有價值之韋婆女相士乎

在港之日無多行將往滬欲謀生平幸福有志前途者時機勿失

寓所中環加咸街

癸亥年弍月拾弍日

萬緣善慶

香港九龍嗇色園赤松仙館同人等籌結萬緣勝會業已就緒詳定於四月初壹日起醮至拾七晚完壇由本仙館經生虔誠禮萬佛懺拾七晝連宵大施水陸幽口本善與人同之志特登報週知孝子慈孫善男信女有欲知詳細章程者請到下列各號取閱可也謹此佈聞

益昌行（康樂道中拾八號）昆興號（威靈頓街三拾八號）千祥號（德輔道中壹百六拾八號）香港糖果公司（威靈頓街）鐘記號（康樂道中廿九號）三達洋行藥房　德和辦館（機利文街廿七號）萬業成藥材行　文咸東街　利舍富別墅（九龍城外）兆豐押（油蔴地新填地街）廣興隆雜貨號（九龍城正街）

癸亥年二月初十日

本園定章不設沿門勸捐

全安火燭保險有限公司

啓者本公司壬戌年股本息銀經已集議分算另每股派溢利拾弍員定期弍月初壹日開派屆期請攜息摺到本公司寫字樓收取是荷此佈

癸亥年元月廿弍日　總司理周少岐啓

●漢口不買劣貨。風潮甚烈。某領請制止。張作霖因避復辯謠言。決罷

商會繳解各行預餉（本報專訪）

日前省政府以庫需緊急特由財政廳長楊西岩函致總商會會長請其就各商繳納按預餉事速爲繳解到會轉送過廳應支該會當……

馬棚遇難先友墳場建醮告白

啓者戊午年馬棚遇難各先友慘遭浩劫蒙府撥給架啡園爲永遠墳場之用經於辛酉九月竣工並將遺骸備禮改葬並於墳場建醮茲定於陰歷二月二十六日啓壇七晝連宵如有善男信女或發大宏願捐助醮金請早日到敝院掛號各物作爲醮棚點綴者請早日到院合辦凡心報効二十元以上者由理事集家有熱捐助鬼之靈仗佛力以超升極樂之天普渡無疆之先友各先友熱心者……

癸亥正月二十九日　東華醫院謹啓

利行公司華僑快捷輪船廣告

本公司專爲利便華僑起見特備堅固快捷輪船壹艘名華商常川來往香港江門等埠船上陳設雅麗食品精良茶水利便電燈風扇冷熱水喉壹切俱備招呼妥當價格從廉附貨搭船諸君幸留意焉

每逢禮拜壹叁五往江門　禮拜弍四六返香港　準本月拾九日啓行

價目　西餐收叁元　尾樓收壹元四毫　唐餐收弍元　大艙收六毫

香港泊威魚欄口平安碼頭　江門泊北街海面　駁艇免費

癸亥年弍月十四日　利行公司啓

乃路船期廣告

啓者敝公司之乃路船經已修理完竣客位改良行駛比前更爲快捷茲値美拿船此次到港入澳修葺敝公司爲利便梓里起見即將該船代替差拿來往檀香山舊金山及轉駁亞灣罷西哥中美洲等埠以副同胞光顧之雅意焉謹告

（船期）準於叁月初叁日由港開行

癸亥年弍月拾壹日　中國郵船有限公司謹啓

萬安保險有限公司告白

啓者本公司定期於本年弍月廿五日正午拾弍點鐘召集股東齊集以便省覽上年結冊數目及生意情形仰希各股東光臨是荷 又本公司股份票自本月拾壹日起至廿五日停止轉換合併布達

癸亥年弍月拾壹日　司理人周少岐謹啓

上海保險公司邀請股東複議

啓者本公司經於廿六號開股東特別會議議決事（壹）本公司原日註冊資本壹百萬元（弍）凡附有本公司股份則照計俱由公司積項下撥支股份……再者本公司由四月五號起至五月五號止該個月內停止轉股合併佈聞

民國拾弍年叁月廿七號　總司理李煜堂謹啓

上海保險公司派息廣告

啓者本公司股東例會決定由陽歷四月弍號起開派壹九弍弍年老本息由股東依照下列時間攜帶前來本公司支領每日由十點起至四點半鐘止星期及公衆假期不支給外每日由十點半鐘起合併佈聞

民國拾弍年叁月廿七號　總司理李煜堂謹啓

上海保險公司選舉廣告

啓者本公司股東例會決定以陽歷四月五號兩點鐘爲開票選舉之期計須選出董事叁名查日內携同股票前來本公司四月弍號叁號四號該兩日選舉幸勿放棄爲盼再該叁日內每日由下午時點半鐘起換領選舉票至四點半鐘止此佈

民國拾弍年叁月廿七號　總司理李煜堂謹啓

更換圖章廣告

啓者本號自創設以來專辦出入口貨生意今因德興堂承受經已在亞利馬打律師寫字樓雙方簽交易清楚本號仍用回永德和永德利永德安字號及華洋各項事務照常開張營業由夏歷弍月初六日起各多興記號均改換新圖章舊日行用之圖章一律取銷無效特此登報聲明此佈

香港高陞街永德和興記　廣州迎祥街永德利興記　庇能打鐵街永德安興記　同啓

癸亥弍月初六

廣州方便醫院鳴謝捐欵告白

駱伯衡翁壹仟兩（司平）　梁弼予翁五百元　和發成銀號五百元　順吉銀號叁百元　瑞隆銀號叁百元　永德銀號叁百元　吉祥堂叁百元　榮興銀號叁百元　同亨銀號叁百元　廣永昌三號百元　廣發源弍百元　呂鏘石翁弍百元　富衡銀號弍百元　德信銀號壹百元　滙隆銀號壹百元　日昌銀號壹百元　裕祥銀號壹百元　同興銀號壹百元　麗源銀號壹百元　同發源壹百元　梁禮堂翁壹百元　黃小姐壹百元　潘潔泉翁壹百元

協大銀號周頌　茲將初十捐欵芳名列

榮發銀行五百元　大有銀號叁百元　彭麗廷翁弍百元　鄧天福銀號壹百元　廣昌號壹百元　恆和昌號壹百元　茲將十一日捐欵芳名列

岑光裕堂五百元　元發行叁百元　裕德行叁百元　吳源興行叁百元　廣美盛行叁百元　元成發行叁百元　廣安泰花紗號弍百元　和昌金號弍百元　李炳記行弍百元　福泰祥行弍百元　范華臣翁壹百元　木能者壹百員　華安行壹百元　慎生源行壹百元　何世光翁壹百元　祜興隆行壹百元　昌言行壹百元　萬和行壹百元　天德銀號壹百元　裕利源行壹百元　萬成興行壹百元　源通利金號壹百元　茲將十弍日捐欵芳名列後

李榮光翁叁百元　寶興泰行叁百元　錦昌行叁百元　永恆昌號弍百元　龐裕光堂弍百元　萬祥源行壹百五十元　黃立記壹百元　炳記行壹百元　大昌銀號壹百元　怡和泰行壹百元　廣豐和行壹百元　鍾達濤翁壹百元　泰生行壹百元　昌隆銀號壹百元　茲將拾叁日捐欵（倫蒙捐助隨後續登）

東方商業銀行弍百元　鍾仲芍翁弍百元　公昇和號弍百元　官安公司壹百元　永利威壹百元　梁澤泉翁壹百元　梁樹棠翁壹百元　簡先生壹百元　容子明翁壹百元　中國銀行壹百元　永豐源壹百元　昭隆泰壹百元

黃孟偉翁伍百元　梅沖池伍百元　廣永興伍百元　嘉隆銀號叁百元　錦榮銀號叁百元　雨信銀號叁百元　潘子明翁叁百元　亦安銀號叁百元　日榮銀號叁百元　黎海山翁弍百元　鴻成朋翁弍百元　維德春堂弍百元　存德銀號壹百元　公昌銀號壹百元　寶榮銀號壹百元　康益銀號壹百元　金生銀號壹百元　建昌號壹百元　盧梓廉壹百元　余偉賓翁壹百元　緋新銀號壹百元

華商銀行叁百元　陳碧泉翁弍百元　何榮翁弍百元　鄧志昂翁壹百元　昌盛金舖壹百元　廣茂泰行五百元　乾元泰行叁百元　聚德隆行叁百元　廣源盛行叁百元　聯安公司弍百元　和濟金號弍百元　泰興昌行弍百元　承興順昌行弍百元　崔正記行弍百元　仲嶧翁壹百元　黎漢廷翁壹百元　潘鏗甫翁壹百元　何席馨翁壹百元　大有豐行壹百元　德成行壹百元　成信行壹百元　福華公司壹百元　永興盛金號壹百元　陳殿臣翁壹百元　和興隆金號壹百元　祥元銀號壹百元

朱有蘭號壹百元　鑑安銀號壹百元　公發源行壹百元　杜四端翁壹百元　裕和隆行壹百元　捷盛行叁百元　廣恒興行叁百元　吳勉修翁壹百元　豫康銀號弍百元　朱永安號壹百元　昆茂行弍百元　勝興行壹百元　岐豐行壹百元

黃屏孫翁弍百元　唐學庭翁弍百元　陳樹銘翁壹百元　義泰行壹百元　壽草堂壹百元　何世亮翁壹百元　台灣銀行辦房壹百元　萬國銀行辦房壹百元　荷蘭銀行辦房壹百元　何世耀翁壹百元　李右泉翁壹百元　莫幹生翁壹百元

茲將十四日捐欵芳名列後

復昌號叁百元　明記興弍百元　寶祥號壹百元　裕泰祥號壹百元　瑞昌號壹百元　怡和號壹百元　怡和號壹百元　兆安號壹百元　粵元和號壹百元　同德銀號壹百元　源隆銀號壹百元　昌裕號壹百元　道亨銀號壹百元　鎰誠銀號壹百元　馮登記壹百元　倫蒙捐助隨後續登

梁禮棠翁叁百元　梁海舜翁弍百元　利源號壹百元　安泰號壹百元　東華公司壹百元　中興號壹百元　怡生號壹百元　興記號壹百元　崇裕號壹百元　同安銀號壹百元　悅來銀號壹百元　財記銀號壹百元　萬仲偉翁壹百元　瑞昌西藥行壹百元

癸亥年二月初十日　方便醫院謹啓

四邑商工總局公請同人大叙會廣告

啓者本局定期陽歷三月廿一號正午十二點鐘在德輔道中弍百六拾九號本局大集會議照章宣佈數目及選舉新任董事各事宜凡屬同人務期依時到叙幸勿放棄是所切禱

癸亥年弍月初十日　司理　陳符祥　劉毓芸　啓

水務局總辦白

佈告事照得由四月四號星期叁日起九龍各屬用水各公衆水喉祇於下開時間開放供給計上午由六點鐘起至拾壹點鐘止

倉地招租

茲有堅利地城西灣街已有上蓋最合貯鐵及木料之用合意者請到德輔道中壹拾六號昌利洋行面斟可也

癸亥年弍月拾四日　十五一

告白

本公司新到大幇歐美潔白超等臭丸臭水加倫庄批發壹加倫半加倫半磅頭名五拾色飛獅嘜臭水發行各埠均有出售近有無恥之徒假冒本號招牌紙以圖射利今特在報章登告光顧諸君請認藍色招牌爲記以免魚目混珠小號有厚望焉 香港歷囉上街廿五號電話弍叁〇四民興公司啓

民國拾弍年叁月八號

論說

對日交涉大警告（五）（惠風）

▲顧我國民其無忘▲國恥紀念的公憤▲七國條約的痛史

梁先生既以暮夜持刀脅偪處女擬廿壹欵之要求。下復繼續言曰。日本人必曰。何至如汝所言之甚。事茍爲汝所不可商。不可許者。吾決不以加諸汝。今我所要求者。固皆已爲汝地也。唯然。吾敬聞命。雖然。所謂可不可者。一面既以兩造之主觀爲衡。壹面復以局外之公論爲斷。暮夜入處子之室。以求壹

香港麗華有限公司股東尋常叙會廣告

敬啓者本公司訂於陰歷叁月初壹日即陽歷四月拾六號禮拜壹日下午壹點鐘在德輔道中壹百四拾五號本公司四樓開全體股東平常叙會省覽壬戌年總結并訂期派息及選舉癸亥年董事該數員各事宜屆時務請惠臨指示爲荷 又上戌年股息經董事局決議照章派週息壹分算另每股加派溢利銀壹拾元正（即兩共派弍分算）至開派日期由股東叙會妥訂另行登報週知再者本公司股份由本日起至叁月初壹日止停止轉股合并佈聞

癸亥年弍月拾五日　總司理周麟甫啓

方便醫院收繳緣部廣告

啓者昨年發出香港値理緣部是以未會派員到收現當秩序漸次回復各屬値將緣部特派員自行繳回者固多而未經繳回者亦少茲緣部派員踵門走領樂善諸君尚祈踴躍一助不理糾以維善舉是所盼禱此佈

癸亥年二月十一日　廣州方便醫院謹啓

請領謝教品物

本報爲梅蘭芳徵詩早經揭曉除君助獎品物外并由本報署員房用品諸君作卷列諸君請自夏歷弍月初拾日以後將謝品原卷詩句式聯携到本報華字報啓

癸亥年二月初十日

欲壹己家庭和樂者 請閱孔子新義 欲中國得共和眞際者 請閱孔子新義

本會代送函取即贈

中華聖教總會謹佈

海旁東九拾號叁樓

癸亥年元月廿八日

清談。清談至雅豐之事也。何爲不可。進而求壹偎香肩。一親檀口。非一偎而肩遂削。壹親而口遂瘖也。又何爲不可。更進而求暫假借方寸之地。以供片刻消渴之資。非暫借焉而卽奪其命也。又何爲不可。然而可不可之間。有不能專以狂且之主張斷者矣。（中略）嗚呼。日本人乎。君其勿怪旁人之好疑也。君當一自反省焉。君今所擇之時。非暮夜乎。君今所入者。非處子之室乎。君手何物。非明刀乎。今君斤斤自辯曰。吾求清談而已。君於此時宜與人家好女子清談與否且勿具論。若果僅求清談耳。卽不闔戶延衆人入以共証。亦宜開扉使外人得以靜窺。今乃鍵鑰。垂簾幕。搤此處女之喉。以絮塞其口。而曰吾求清談。而猶嗔人之不我信也。君試平心一思之。此何狀態。果何情理也。吾更有壹言欲爲日本人正告者。願日本人一垂聽之。我中國今日誠有類於一纖弱之女子。此無庸深諱者也。遭多難。新病乃起。吾今誠無意與人結婚。然亦豈必終身不婚者。雖然。自來求婚。皆有常道。以誠相感。積誠成愛。休戚相關。利害與共。時日既積。機緣湊泊。素心之遂。或有可期。未聞有以刀加頸。以絮塞口。而能締兩姓之歡者也。君或亦曾遇竈下之婢。小試此技而竟得志。須知我家雖暫中落。固猶是簪纓世胄。蘭桂淑媛。千金之軀。倘解愛惜。與其墮溷。寧願化塵。君其圖之。吾言亦幾盡矣。惟更有一義。聊欲質言。日本人每謂吾儕欲潛爆歐美各國以相牽掣。此或君之見影怖魁。而在我則決不作斯想也。愁病之軀。斗室獨坐。林莽深繞。風雨如磐。豪客枉臨。而欲呼救。聲嘶力竭。誰則聽聞。卽有聽聞。救亦何術。吾雖至愚。決不希此。援既不望。拒亦不能。吾獨何所逃於天地之間乎。其恣意誠無所逃於天地之間也。則豪客乎。以我爲灰塵凌轢之。踐踏之。以我爲藁薦。以我爲玉隕香銷。昔沈影滅。天荒地老。石爛海枯。若欲懷鴛牒以言歸。駕雲軿而來迓。請錮妄想。還俟他生。上述皆梁先生所曾發表於京滬各報者。至今讀之。猶令人悲憤欲絕。則當時日人要求之無理。與我國應付之難可知矣。嗚呼。孰知此纖弱之女子。竟任強暴之所污乎。嗚呼。孰知此玉手親署之婚書。竟卒入豪客之手乎。我國民其果有否認此爲偪締結之婚約之決心乎。記者請更與我國民壹商式拾壹款之內容。（未完）

本報特電

（叁拾日下午壹點鐘北京特電）（下午七點半鐘到）

●不信任案議員催 吳景濂下星期列入議事日程。

●孫中山催王寵惠返粵。

●沈鴻英林俊廷將授勳一位。

●蘇鄂皖魯贛聯電勸孫中山離粵。

●財長劉恩源因財政無辦法辭職。

●黎元洪令。楊希閔張開儒授壹等文虎章。劉玉山古日光李易標林警魂楊廷培陳天太戴永萃朱世貴二等文虎章。

●傳粵海軍北歸將妥協。

（三十日上午十點四十分鐘上海特電）（十一點五十分鐘到）

●張作霖電京。三省民心盼速收回旅大。擁護國權。惟力是視。

●廿九日閣議廿一條駁覆文。

●吳佩孚電張紹曾 薦王正廷長外交。張已允。並同國會疏通。通過卽送。

●王寵惠定二日出京。因避迎孫文任命嫌疑。決到港卽放洋不上省。

●吳佩孚電京。請禁孫文招民軍。借外債。速頒令統一全國。如違卽勦。

●廿九日閣議。財長劉恩源口頭辭職。

●湘市民數萬。廿九日游行。經日領門前 日警禁阻派傳單。毆傷數人。經交涉使向日領抗議

●劉冠雄廿九日離閩。三十日可抵滬。

●京師警察久欠餉 廿九日擬罷崗。急向中國銀團借欵十萬發給。始上崗。馮玉祥軍欠餉亦久。亦向銀團乞暫維持。

●杜錫珪廿八日派兩艦赴駐十二字墟。守提鹽稅

●岑春煊派其子德廣赴京。商粵桂事。

●昨漢口傳楊森兵潰不確。楊趙會攻忠州。唐潘攻梁山。但懋辛軍仍扼守忠梁。連日劇戰互有勝負。陝胡軍廿八日抵漢 卽西上赴援楊森。

●吳佩孚電楊森 速拔重慶。握川財權。不攻自定。

●倒閣潮經曹錕緩和。張紹曾又積極統一。分電徵求國事協議會意見。

●孫傳芳不顧周蔭人軍久駐閩。故張紹曾對閩北護使令暫擱。

●漢口不買劣貨。風潮甚烈。某領請制止。

●張作霖因避復辟謠言。決罷春操 祇派員分往檢閱。

粵省新聞

●奉軍準備入關之滬訊（本報專訪）

奉軍自前次失敗退回關外後。卽積極添兵購械以圖與直軍再決勝負。近日準備入關之訊已時見於報章。故直系亦着着備戰。昨聞某軍某要人得接該軍之駐滬代表來函報告謂。昨晤蘇督齊燮元謂（奉軍有準備入關之意。但直軍已準備應付之。彼當爲末日矣。）云云。又謂葉譽虎亦已於式十式日自日本抵滬。表面則謂爲往某處祝壽。實則與此事亦大有關係。因未又有保洛各方均迭催將軍（指沈鴻英）就職。應如何應付請電示云云

●省垣搶刧日盛之原因（本報專訪）

日來省中搶刧之風日盛。其原因則一由于軍隊複雜。所有地痞流氓均向各討賊軍司令部領取襟章憑証。恃爲護符。故肆意搶劫。每有警察碰見亦不敢過問。因此搶掠之風益肆。式因大小賭博遍地。一般歹人賭博既負。無所爲計。乃糾黨串謀搶刧。故日來報紙登載此種案件書不絕書。各馬路偏僻地點。屢有此種事發生。已屬司空見慣。至前夕夜半。打銅街某舖門前。有叁婦人哭於路。詢之則云將往搭鄉渡。被匪徒數人攔阻。謂要搜查。出劍仔恐嚇。將衣包銀物盡掠了去。以此等繁盛通衢亦屬如此。其他則更可知矣

●海軍催發餉項（本報專訪）

北洋駐粵艦隊自聯軍東下後。卽集中於虎門外之赤灣。其日中之伙食費則藉印花稅及花捐接濟。迨後花捐已爲滇軍派員收管。而印花稅復由財廳佈告以蓋有廣東財政廳九字小印者乃爲有效。因是海軍伙食費遂歸於無着。連日溫樹德均派員向帥府及財廳催籌資維持。惟庫儲支絀。無從支發。中山乃飭財廳暫撥金庫劵式萬元。該員以金庫劵市面尚未流通。不肯收受。昨仍到財政廳交涉。請發現洋云

●省河鹽斤滯銷（本報專訪）

粵省政府前存有軍鹽叁萬八千餘包。儲於大涌口之怡昌倉及洲頭嘴之安榮倉。近經運使核定底價每包式元式毫。佈告開投。屆期竟無人過問。查其原因。實由於私鹽之充斥。據鹽商中人言。自政變以後。如新安香山台山東莞新會順德等屬均有軍隊販運私鹽入口。自由發賣。致省河各商所購存之鹽。斤無人配運。因此異常滯銷云。又函云鹽運使伍學晃與鹽商借欵。各商以生意久停。無欵可借。隨後以軍鹽四千餘包。令各商代售。先繳銀式十萬元。限四星期勻納。否則取銷陳炯明時代所發之叁十萬期票。各商無奈。遂由濟安堂代領。分派於各鹽館。各欵現經完納。惟當時各商曾要求運使切實保護。以便前往配鹽。蒙經俯允。詎至今船隻仍被軍隊截留。無船可用。據鹽商所言。謂自去歲九月以後。卽不能前往配鹽。停頓至今。至毫無所獲。各行損失。此爲最甚。現在銷於市上之鹽。全屬軍鹽私鹽而已。經屢要求於運使設法禁止。其如實力不足。何現更有將取銷鹽商配運消息。果爾則吾儕各鹽館須卽倒閉。而借與政府之欵。斷難領回也云

●商會繳解各行預餉（本報專訪）

日前省政府以庫需緊急。特由財政廳長楊西岩函致總商會會長。請其就各商繳納按預餉事速爲催迫各行繳解到會。轉送過廳應支。該會當卽轉函各行催交。現統計月來收入此項按預餉不下數萬元。均已照解財廳應支矣

●中行恢復消息（本報專訪）

廣東中國銀行。日前經由北京總行派委凌驥充任該行行長。凌經已到粵。聞凌現經擬定恢復該行辦法。已呈請總行請示辦理。俟批復核准。卽行布告照常復業云

●民八議員來粵說（本報專訪）

自黎元洪召集國會開會後。民八與民六議員互爭不決。民八議員決定近以北方有處分粵省之命。指爲破壞統一。得所請口決議。重來粵省召集開會。反對北方現經會定式百餘人。特電請示孫中山。而後來粵云云

●裁減軍政費之希望（本報專訪）

粵省頻年多故。民窮財盡。而軍政各費。日益繁重。羅掘殆盡。若不亟謀善後。將有破產之日。當道有見及此。決將軍政各費。一律裁減。現已着手擬定辦法。卽行開會討論。但此時軍政方面。尚未統壹。恐此議亦遽難成就也

●駐粵海軍將有重要宣言（本報專訪）

駐粵海軍艦隊南來護法。爲孫中山所倚恃。此次北方下處分粵局命令。海軍將士聞將發表一重要宣言。請各軍一致加入。共策進行云云

●陳偉祥又與古日光脫離（本報專訪）

古日光新編陳小岳營長陳偉祥部隊。後卽拔升爲團長。駐紮花地一帶。現因古氏收入賭規不肯勻發各軍。陳遂投入海防司令陳策部下。獲委爲第四路司令。昨廿八日已將所部叁營開往江門北街駐紮。古氏大爲懊惱云

香港新聞

●九龍再限制放水　水務局佈告。定由四月四號星期三日起。九龍各公衆街喉復限制放水。每日祗上午由六點鐘起至十點鐘止。下午由四點鐘起至八點鐘止開放給水云

●海面刧殺案續聞　丁字第壹零九號日貨艇東主何根昨往警局報稱。該艇載重壹千零十九担。能載水手十四人。廿五號壹點鐘當由峽石（華界）上省城駛到平海地方。忽遇壹大艘鶴佬艇。叁枝桅。能載重叁百担者。船上載有賊匪四十餘人。皆穿軍服。伊卽喝問來船何故將我艇追逐。但賊匪不答。吾艇乃開砲及長槍擊之。賊亦軍火充足。還槍轟擊。相戰移時。貨艇卒不敵。被匪四十餘人壹躍過艇。肆意劫掠。計被劫去鹹魚叁百八十担。值銀叁千四百式十元。十八担墨魚。值銀壹千零八十元。壹百五十疋布。值銀叁百元。金鈪一對。金珠首飾。值銀七十元。龍雙毫叁百元。七門大砲。值銀五百五十元。長槍壹枝。值銀五十元。長鳥槍十枝。值銀壹百元。銅礮九隻。值銀六十叁元。新魚網壹張。值銀廿五元。合共值銀五千九百五十八元。當彼此槍戰之時。槍聲隆隆。有舵工馮勝及壹女子伺金。皆中彈而死。另有壹婦人被擊傷肩部。各賊乃督率各船員。將各屍首拋擲海中。然後向范羅江駛去。至廿六號下午式點乃到步。賊黨亦死式人。屍首爲賊黨背負上岸云云。該船東主昨到水師差館。訊問後。已由港警署發電上省各處偵緝賊踪矣

幸福印 HAPPY

風濕骨痛神効丸

溯自神農嘗藥。辨溫凉補瀉之宜。仲景立方。分君臣佐使之配。藥能療病。顧有方也。本堂虔製風濕骨痛之藥丸。乃積多年之研究。而以高貴之藥品。不惜重價。選擇上地道上品者。乃敢取用。心存利物濟人。非有名無實。蓋風濕骨痛之患病。對於人類本來是最可怕之事。惟世人往往忽視之。以爲該病不過炎症或疼痛而已。縱或以劣藥亂投。或依迷信之謬說。以糊塗敷衍。亦足以安然無恙。誰知筋肉硬化。手足攣曲。肩腰歪斜。半身不遂。皆由起厥後。手足麻木。以至大小兩便非藉人扶持。亦不能排泄。窮非天下最可憐之事乎。推其極。亦不過忽之於始耳。世之罹斯病。宜如何敏銳以求治之。是卽本堂之所期望不置也。此藥丸專治風濕骨痛。關節痛。筋肉痛。甚至全身骨痛。不能起臥。又手足酸軟。腰骨刺痛。走馬風痛。神經衰弱。貧血頭痛。虛火頭痛。疲勞困倦。及由內部起之一切諸種痛症。服之無不奏效。大有起死回生之功。如有以上所列之諸症。不妨請試之。立見偉効。大人每日服叁回。每次叁粒。重症者每次五粒。用滾水送服。拾五歲以下大人折半。如蒙賜顧。請認明本堂幸福招牌爲記。庶不致誤。

定價 叁拾粒裝每樽壹元伍角 壹百粒裝每樽四元伍角

香港代理處廣源東街六號 華昌盛洋貨號 電話總局一〇四七

上海滬北邢家橋路敦禮里廿式號華海公司內 謙生堂主人謹識

癸亥年元月式拾日　十二

火爐出售

啓者茲有新裝鋼板火爐叁個。計開六尺六寸大。八尺六寸長。壹個。七尺式寸大。六尺六寸長。壹個。八尺六寸大。八尺六寸長。壹個。如有欲買者。現貯在香港油蔴地。請到本號或到香港中環永吉街東。地盤角廣發祥等。火爐者商是荷。省城河南太平坊順安發銅鐵店面啓

癸亥年式月初三日　十二

何翽高先生（甲名藻翔）

本年就堅道廿七號寓辦藏書處。講席工課較簡。改訂醫例。每日晨八九點門診。醫貲式元。五人爲限。下午壹二鐘出診。醫貲五元。轎貲壹元。式人爲限。以廣利濟而期詳愼。九龍灣仔遠處。早夜醫貲加倍。此佈

癸亥年　月初一日　賴煥文 蘇玉衡等啓　五一回

新綫預告　式款雅致　合時用品

啓者本號向特聘歐美各國名廠。式新綫多種。花色最合秋夏兩季之用。該貨市上所沽者大有天壤。茲到港故先刊報本埠各界。接前途來電約式星期準能到港。知津採購現小辦已到。諸君如欲先閱花式者請移玉步。無任歡迎此佈

香港大道中六拾式號 電話總局四〇叁七

癸亥年式月拾五日　同興號披露　八五

告示

水務局總辦白　佈告事照得由四月四號星期叁日起九龍各屬用水各公衆水喉祇於下開時間開放供給計

上午由六點鐘起至拾壹點鐘止

下午由四點鐘起至捌點鐘止

凡各居民皆仰協力節省用水至最小額度此佈

一千九百式拾叁年叁月卅壹號　務局佈

四邑商工總局公請同人大叙會廣告

啓者本局定期夏歷二月廿七日下午兩點鐘在本局德輔道中式百六拾九號本局大集會議照章宣佈數目及選舉新任董事各事宜凡屬同人務期依時到叙幸勿放棄是所切禱

司理 劉毓芸 陳符祥 啓

癸亥年式月初十日　一〇一

東方商業銀行式百元　鍾仲芍翁式百元　公昇和號式百元　官安公司壹百元　永利威翁壹百元　梁澤泉翁壹百元　梁樹棠翁壹百元　簡先生壹百元　容子明翁壹百元　中國銀行壹百元　永豐源壹百元　昭隆泰壹百元

黃屏孫翁式百元　唐學庭翁式百元　陳樹銘翁壹百元　義泰行壹百元　壽章堂壹百元　何世亮翁壹百元　合灣銀行辦房壹百元　萬國銀行辦房壹百元　荷蘭銀行辦房壹百元　何世耀翁壹百元　李右泉翁壹百元　莫幹生翁壹百元

告白

本公司新到大幫歐美潔白超等臭丸。臭水五加倫庄批發。白裝壹加倫半加倫。本號飛獅嘜臭水發行各洋貨店均有出售。近有不肖之徒。假冒本號藍色招牌紙以圖射利。今特登報告白。光顧諸君請認明藍色飛獅嘜爲記。以免魚目混珠。小號有厚望焉

香港上環街廿五號 電話式叁〇四 民興公司啓

民國拾式年叁月八號　二八一

倉地招租

茲有堅利地城西灣街已有上蓋倉地壹所招租。最合貯鐵及木料之用。合意者請到德輔道中壹拾六號昌利洋行面斟可也

癸亥年式月拾四日　十五一

告白

由本月廿八號起來往省港日輪暫不載搭客。俟再登通告然後照載。此佈

省港澳輪船公司啓

癸亥年叁月廿八號　五式一

告白

由四月式號起瑞泰火船每日由港往澳照常下午式點開行。此佈

省港澳輪船公司啓

壹九式叁年叁月廿九號　九叁一

香港廣東銀行有限公司　東平常年會通告

啓者本行第拾式屆股東平常年會訂于民國拾式年四月四號卽夏歷癸亥年式月拾九日禮拜叁下午兩點半鐘在本行大道中第六號本行暫時寫字樓開會報告上年結及生意情形並派息選舉諸事宜凡屬股東屆時務請玉臨叙議並請切勿放棄是荷

本行股份由本日起壹個月內停止轉換本行股東國拾壹年份年結已按址分送各股東如有核閱但股東衆多或居鄉或選址深恐派送不遇行領遺漏及欲閱本行年結者請賜函或親到本總行取可也

總司理 陸蓬山謹啓

民國拾式年叁月廿弍號　六五

全國兵工總綴　華新書局廣告

是書爲何慨之先生所新編。凡中外兵工各名廠製造槍砲子彈火藥工程及革新計劃均攷查詳明。論說痛快。並附精美分圖百餘幅。瞭如指掌。洵爲研究武器之津梁。全書叁冊價格甚廉。關心軍械者盍先覩爲快乎

廣州拾叁行華商印局 香港文武廟街益林書莊 總代理披露

癸亥年元月拾九日　二四九

賞格

茲有在本公司灣仔貨倉帮管貨物之件周南方。年研餘歲。南海西樵官山吉水村人氏。詎料立心不軌。竟於去月廿七早因竊去共值千餘元之雜色卜綢式百餘疋逃去無踪。如有諸君知其下落。到本公司之灣仔貨倉或德輔道中之總寫字樓報信俾者。俟引拿歸案後。卽謝花紅銀壹百大員正。決不食言此據

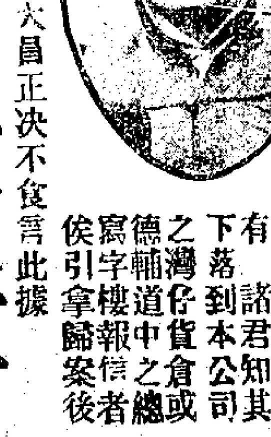

廣生行有限公司啓

癸亥年式月拾壹日　二一一

新比照戲院

請看

海上冒險奇事

擊（石）（成）（火）　七大幕

另加超等諧畫助興

比照戲院謹啓

宜春水仙花

貴客光顧請到香港康樂道西卅五號

尋護照紙告白

啓者小號有張朋往花旗護照紙壹張并有相片壹張廣隆信壹封於式月初五日拾點鐘携往水師太平洋公司寫船位復往美領事署半途倒失如有親朋執得原照送回德輔道中式百八拾八號粵華隆卽謝茶資銀式拾元決不食言此佈

癸亥年二月初十日　粵華隆啓　一旦

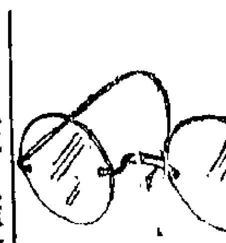

保光眼鏡行啓

謹擇日休息

擅醫牙痛　新到德國脫牙絕不痛藥

牙科盧雄一

香港德輔道中七拾四號弍樓　牙科盧雄一啓

咪吔洋行廣告

敝行前在本港經營出入口貨物生意歷有年所專辦德國及各國名廠顏料疋頭機器電器銅鐵雜貨價美價廉信用久著歐戰告終以後卽在廣州市西堤聯興路開設寫字樓繼續營業茲爲利便本港惠顧諸君起見特在皇后大道中三十四號加設寫字樓如蒙賜顧請按址貴臨庶免有誤

本行常備有德國名廠火油渣機及各種車床現貨發售如欲採辦請到面商

癸亥年式月初八　香港支店大道中六十七號　十九

全安火燭保險有限公司

啓者本公司壬戌年股本息銀經已集議週息壹分算另每股派溢利拾式員定期式月初壹日開派屆期請携息摺到本公司寫字樓收取是荷此佈

癸亥年元月廿式日　總司理周少岐啓　三二九

萬安保險有限公司告白

啓者本公司定期於本年式月廿五日正午拾式點鐘叙會屆期敬請各股東齊集以便省覽上年結冊數目及生意情形仰希光臨是荷　又本公司股份票自本月拾壹日起至廿五日停止轉換合併佈達

癸亥年式月拾壹日　司理人周少岐謹啓　十一

本園定章不設沿門勸捐

宗壇由本仙館經生虔誠禮萬佛懺拾七大施水陸幽口本善與人同之志特登報週知孝子慈孫善男信女有欲知詳細章程者請到下列各號取閱可也謹此佈聞

益昌行（康樂道中拾八號）　千祥號（德輔道中壹百六拾八號）　香港糖果公司（威靈頓街）　錦記號（威靈頓街）　昆興號（康樂道）　三達洋行　德利辦館　文咸東街　萬業成藥材行　利文街廿七號　曾富別墅（九龍城外）　兆豐押（油蔴地新塡地街）　廣興隆雜貨號（九龍城正街）

癸亥年二月初十日

乃路船期廣告

啓者敝公司之乃路船經已修理完竣客位改良行駛比前更爲快捷茲値叁拿船此次到港入澳修葺敝公司爲利便梓里起見卽將該船代替叁拿船來往檀香山舊金山及轉駁亞灣墨西哥中美洲等埠以副同胞光顧之雅意焉謹告

（船期）準於叁月初叁日由港開行

癸亥年式月拾壹日　中國郵船有限公司謹啓　一一一

香港泊 咸魚欄口 平安碼頭　江門泊 北街海面　駛艇免費

利行公司啓

癸亥年式月十四日

▲亡國條約的痛史　▲國恥紀念的公憤　▲願我國民其無忘

梁先生既以暮夜持刀脅偪處女擬廿壹欵之要求。下復繼續言曰。日本人必曰。何至如汝所言之甚。事苟爲汝所不可商。不可商者。吾決不以加諸汝。今我所要求者。固皆已爲汝地也。唯然。吾敬聞命。雖然。所謂可不可者。一面既以兩造之主觀爲衡。壹面復以局外之公論爲斷。暮夜入處子之室。以求壹

華字日報
癸亥年
…MAIL
…WAT PO
…RON STREET,
…KONG.
…-WANTSZPO
…ntral No. 727
No. 160.
MARCH 1923

本報價目
本港全年十三元 每月壹元二毫
中國內地及英屬各地[illegible]

[illegible]有限公司
[illegible]街門牌八十六號[illegible]之處所有[illegible]照英例辦理務[illegible]君賜顧[illegible]
在大街致[illegible]銀號內代理人鄭伯彤君在[illegible]前街[illegible]仁理黃堂內

本公司實備資本銀一百萬圓專保往來洋商貨物及陸上屋宇貨物傢私等物[illegible]諸君賜顧請[illegible]永[illegible]
澳門代理[illegible]廣安店內[illegible]澳門司理人鄭和軒披露

青州英坭有限公司廣告
超等砵倫英坭
每叁百[illegible]七十五磅淨重 桶 每式百五十七磅淨重
本公司常有頂靚新式花階磚水筒天面瓦火磚火坭筑等出售價甚相宜倘蒙賜顧請移玉到本公司司理人處面議可也此佈
民國癸丑年四月十一號 司理人旗昌洋行謹啓

中國康年人壽燕梳有限公司特別廣告
啓者本公司實備資本五拾萬元專做人壽保險生意經將價值三十萬元之物業繳入香港政府存貯以作保證金本公司聲譽久已膾炙人口現再加增鞏固保險之基礎[illegible]美如欲投保請到德輔道中一百捌拾捌號式樓取閱章程可也
電話捌百九拾號 總司理李星衢啓

康年水火保險有限公司廣告
啓者本公司實備資本五拾萬元經在本港政府註冊立案專保各埠屋宇貨物往來船舶[illegible]外界光顧請到德輔道中壹百八拾八號式樓面商可也
電話八百九拾號 丁亥叁月拾七日 正司理李星衢 副司理劉鉽 啓

錦善亭牙科館內
鄧[illegible] 新法鑲牙
本館開設有廿餘年
鋪在香港德忌笠街門牌拾肆號

荷蘭小公銀行
啓者本銀行創自壹千八百二十四年茲將本年三月壹號開設本港銀行收足資本伸英金六百六十六萬六千六百六十六磅另盈餘積項叁百五十萬八千[illegible]十七磅英金總行在荷蘭[illegible]

香港華商銀行有限公司廣告
本銀行以利便工商各界爲宗旨專營滙兌積貯按揭與及銀行一切業務滙駁流通收支快捷辦理通融諸君惠顧無任歡迎
總行在本港德輔道中[illegible] 廣州分行在西堤大馬路[illegible]

遺失揭單
啓者先伯[illegible]所有[illegible]銀[illegible]單[illegible]遺失[illegible]此單倘[illegible]作爲廢紙此佈
癸亥年元月十八日 [illegible]

注意著名化粧品
（化）（粧）（品）
啓者環球著名上等化粧品以法國爲首屈一指而該國之唯一馳名者乃本行之代理秘威廠久已風行宇宙名播全球無論香水頭水香粉香梘艷容膏生髮香油俱選精美原料配合而成如宮粉千日嬌萬年青綠珠玫瑰等類香味又香梘則有金魚嘜紅芍藥檀香紫蘿蘭等種式名目甚多不能盡錄久經膾炙人口諸尊賜顧請留意到各大公司洋貨店採買或駕臨本行與曾君子面商爲盼
皇后行四號四樓 電話九五零號
法商黎璧洋行啓

福建廈門
可成茶莊
天下馳名
武彛靈芝名色種
安溪一等鐵觀音
須防假冒

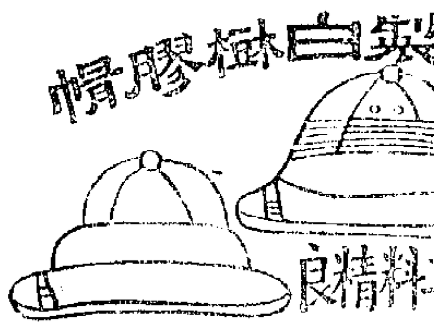

[illegible]美[illegible]
總發行所香港中環[illegible]永樂街[illegible]
長發行[illegible]
拾號電話[illegible]香港嘉興綫舖

今有承批地叚壹段坐落香港城[illegible]永樂街門牌第拾叁號奉銀主命準[illegible]年五月拾四號[illegible]下午[illegible]先在部署利街[illegible]物業之詳細如下
（一）地壹段坐落香港城[illegible]作爲內地段[illegible]
（二）[illegible]蓋永興街門牌第拾叁號[illegible]
[illegible]

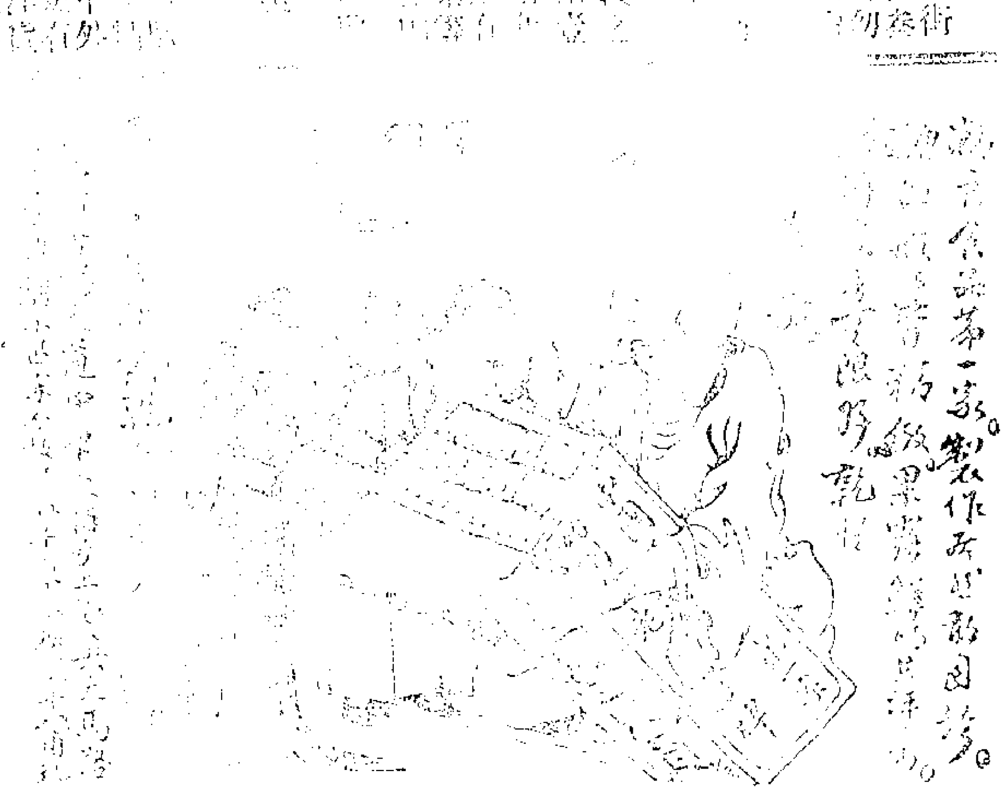

中國總代理香港德輔道中拾號式樓 鯤星洋行 電話○式壹七

專門治毒醫生 姚佐頭 包效白丸光水
秘製此丸功效最速不瀉不墜能清久毒白毒白帶尤爲迅速兼止刺痛保無發復
每料式元 半料壹元（特效除根洗水壹元）
發行處
一香港電車路中梁國英
一油蔴地上海街中南興隆
一澳門新馬路捷生利源藥局
一廣州市高第街中約
姚佐頭醫館支店下九甫粵賢丸藥
必有應驗[illegible]咳丸不寒不燥專治日咳夜咳有痰無痰咳肺癆內傷等咳[illegible]

總經理香港大馬路中[illegible]
總發行廣州市下九甫[illegible]

三發興煤炭店
本號常有新到[illegible]天巴[illegible]煤炭貴客各國上等炭價甚相宜交船快捷[illegible]玉到德輔道中門牌四十八號面議可也
（德律風三百二十九號）三發興公司

洋樓招租
啓者茲有新建四層洋樓兩間每間另有地窖一層坐落堅道後便街便乃舊日法國禮拜堂太子台即梁輝台之左地址該樓面向背水地方雅潔光線極合中西人士住宅適用而且每層樓座睡房俱配有煤爐又有侍役房舍浴房電燈式式俱新招人租賃如有合意者請到中環都爹利街[illegible]行面議是荷
廿一 癸亥年二月初三日 [illegible]機物行謹啓

兆安輪船有限公司派息告白
啓者本公司由辛酉至壬戌壹年股本息銀經已集議每股派紅利銀式員定期本年拾式月廿壹日開派居期請携息摺到大公司寫字樓收取是荷
司理人周卓凡謹啓 壬戌年十式月十八

中國土煤 鴻炭出售
啓者本號專辦大同井堅炭煤塊井上等焗炭玉貴客光顧請移玉至利源西街八號壹樓面商爲荷
永豐祥號啓

燕大醫生在合衆國大學自製除痰藥治症如下咳嗽傷風肺癆氣喘吐血中痰喘咳氣管熱風濕初起胸腸痛肺膜熱肺熱喉熱氣促諸肺體病等症服之神效
老晉隆洋行 分天津漢口廣州香港 總經理 上海[illegible]

廣州[illegible]五洲藥房 廣州[illegible] 廣州長堤先施公司 廣州中法藥房 南寧[illegible] 桂林十字街五洲藥房 汕頭[illegible]
總經理 香港永樂街瑞昌西藥行 各埠藥房及大公司均有發售

驗血
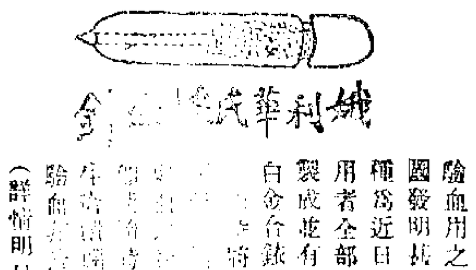

驗血用之採血針[illegible]
君若一知君之面黃肌瘦頭暈目眩耳鳴心悸胃呆肝燥力弱身衰及一切不可詳言諸疾患原不過由於血虧[illegible]能補君之[illegible]豈不願聞
風寒火燥諸症[illegible]
自來血 甘美易服 男女老幼 四時咸宜
每小瓶洋一元 每大瓶洋二元
總發行所 上海四馬路 五洲大藥房
各埠支店及經售號均有發賣

人造自來血 爲滋補精血之神劑 男女老幼四時服之 冬令尤宜
[illegible]大瓶二元 小瓶壹元二角

[illegible]
總經理香港永樂街瑞昌號